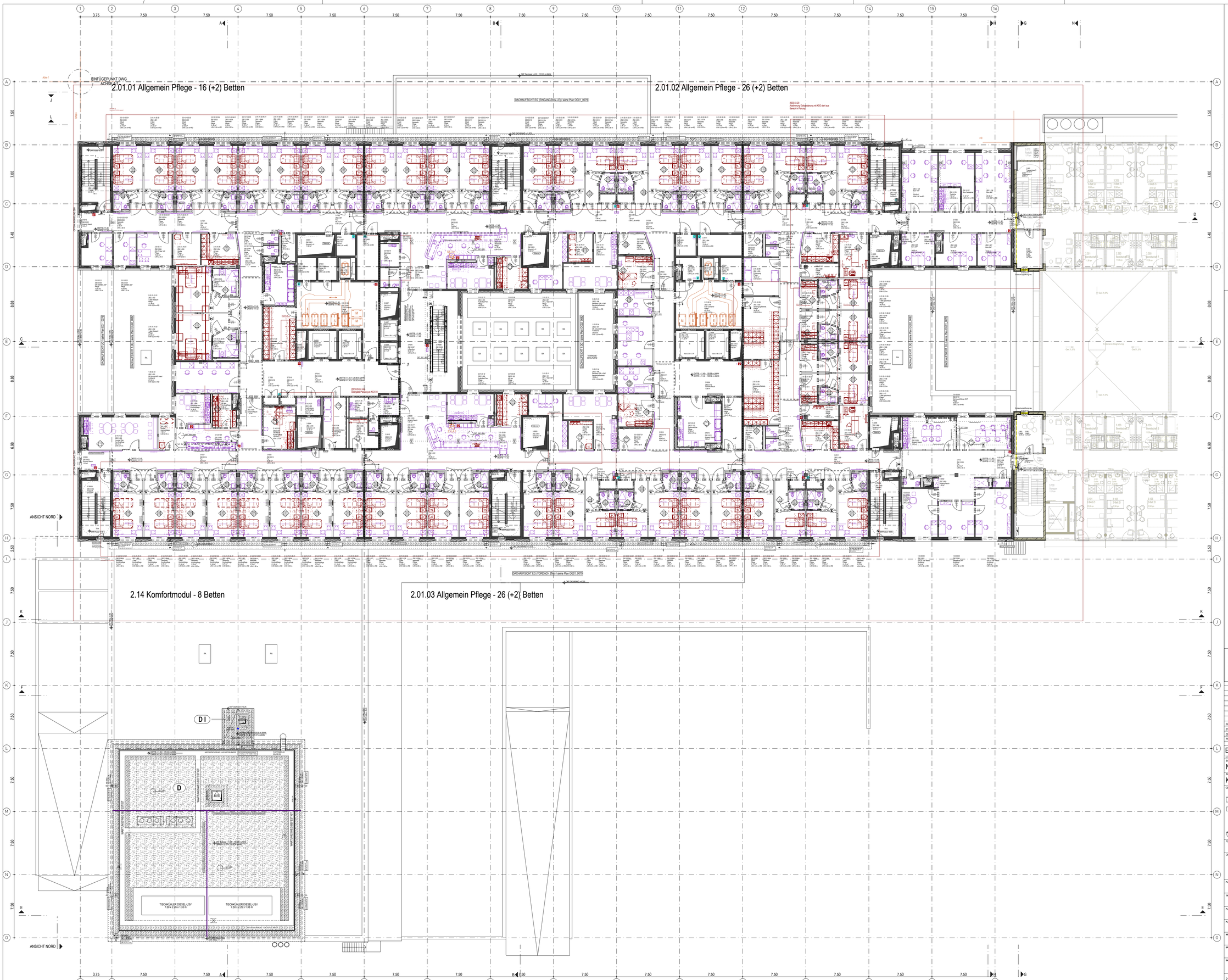

LEGENDE ÜBERSICHT AUSSTATTUNG

- LOSE MÖBLIERUNG
- FESTEINBAU

LEGENDE OBJEKTPLANUNG

WÄNDE

- STAHLBETON ORTBETON
- STAHLBETON HALBFERTIGTEIL
- STAHLBETON VOLLFERTIGTEIL
- ESTRICH, UNBEWEHRTER BETON
- MAUERWERK AUS KSV 2.0
- MAUERWERK AUS PB4
- GIPSKARTON
- GIPSKARTON BEPLANKUNG BIS OK TROCKENBAUDECKENKONSTRUKTION
- Brandschutzanforderung Min. E90 / F90
- Brandschutzanforderung Min. E30 / F30
- STAHL-GLAS-WAND / -TÜR
- ELEMENTIERTE TRENNWAND
- WÄRMEDÄMMUNG

ROHBAU SONSTIGES

- SCHACHT NACH UNTEN / NACH OBEN
- DE DACHEINLAUF
- BE BODENEINLAUF/GULLY (ÖN BE SEOL, DWTS)
- ESTRICHFUGE
- ABSCHLUSSWINKEL ESTRICH
- SB SICHTBETON QUALITÄT SB (nach Merkblatt Sichtbeton des Bundesverbands der deutschen Zementindustrie)
- STB HALBFERTIGTEIL MIT VERPRESSSCHLAUCH
- VERPRESSANSCHLUSSDOSE

WÄNDE IM BESTAND

- BESTAND
- NEUBAU
- ABBRUCH

ACHTUNG:
MASZE IM BESTAND NUR UNTER VORBEHALT! SIND DURCH AUFMASZ ZU ERMITTELN

BRANDWIDERSTAND DER BAUTEILE:

- F 30 / F 90 — Feuerhemmende Wand
- EI 30 / EI 90 — Feuerbeständige Wand / Tragend
- REI 30 / REI 90 — Brandwand und Bauart Brandwand
- Brandwand
- F — Feuerhemmende Verglasung mit thermischer Isolation
- EI — Feuerbeständige Verglasung mit thermischer Isolation
- T30 — Dicht- und selbstschließende Tür
- T30 — F90-Fahrschachttür
- RS — RAUCHSCHUTZTÜR DIN 18095
- FH — FEUERHEMMENDER ABSCHLUSS
- FB — FEUERBESTÄNDIGER ABSCHLUSS

FEUCHTRAUMBEANSPR.

- GERING (GÄSTE / PERSONAL WC)
- MÄSSIG (NASSZELLE)
- HOCH (PERSONAL DUSCHEN)
- SEHR HOCH (STATIONSKÜCHEN)
- ▲ BEZUG BEANSPRUCHTE SEITE

BRANDSCHUTZ SONSTIGES

- F — FEUERLÖSCHER / WANDHYDRANT
- LW — LÖSCHWASSERESPEISUNG
- EM — ENTNAHMESTELLE

SCHALLSCHUTZ

- ERHÖHTES SCHALLDÄMMMASZ WAND W56dB = Rw R 56dB
- NORMALES SCHALLDÄMMMASZ WAND: Rw,R 52dB

BAULICHER STRAHLENSCHUTZ

ANGEGEBENER STRAHLENSCHUTZWERT IST BLEIGEICHWERT DER GES. WANDKONSTRUKTION. STRAHLENSCHUTZ MUSS BIS ZUR HÖHE DER ABGEHÄNGTEN DECKE GEWÄHRLEISTET SEIN.

- PB — BLEIGLEICHWERT; PbGlw (mm)

WANDANFORDERUNGEN

- SP — Kalk-Zementputz (MW / SIB) Feuchträume
- GP — Gipsputz (MW / SIB-wände) ca. 15mm
- SP — Spachtelung (SIB-wände / -Stützen) ca. 5mm
- MF — Maler Anstrich auf Rohbau (MW Nebenräume)
- Trockenbauabgleichung W1-I / W2-I
- TP — Trockenputz vor Massivbauteil
- DL/DK — Gleitender Deckenanschluss siehe Pläne 0872 - 0876
- WVS — Wandverstärkung/Traverse in GK-Wänden
- Beachte: WVS Nasszellen siehe in RST 1001-10/18
- Wandfliesen mit Höhenangabe

Gewerkezuordnung

- Ausstattung
- Medizintechnik
- HLS
- Elektro

MASZE

OK ZARGE

- VERMASSUNG ROHBAUAUSBAU
- VERMASSUNG SANITÄROBJEKTE
- OKFFB ±0.00 = 117.50 m üNHN
- OKFFB -0.XX = XXX.XX m üNHN

BRÜSTUNGSHÖHE ZUR SICHERUNG GEGEN ABSTURZ SIEHE FASSADENSCHNITT UND -DETAILS

- DETAIL 1111
- VERWEIS AUF PLANNUMMER

HINWEIS

ALLE BOHRUNGEN IN ROHDECKE IM 2./3./4.OG MAX. 8CM TIEF
ALLE ANGABEN ZU UNTERKANTEN VON UNTERZÜGEN SIND ROHHÖHEN AB OK FERTIGFUSSBODEN.
ALLE ANGABEN VON TÜR- UND BRÜSTUNGSHÖHEN SIND ROHHÖHEN AB OK FERTIGFUSSBODEN.

DIESER PLAN GILT AUSSCHLIESSLICH IN VERBINDUNG MIT DEN ZUGEHÖRIGEN STATIKPLÄNEN
ALLE MASZE SIND VOM AUFTRAGNEHMER VOR BEGINN DER ARBEITEN EIGENVERANTWORTLICH AM BAU ZU PRÜFEN. MASZABWEICHUNGEN SIND DER BAULEITUNG UMGEHEND MITZUTEILEN!

INDEX	DATUM	GEZ	ÄNDERUNG
02	12.08.2025	fp	Neue Position Rückkühler mit Wartungsweg auf Dach D
01	18.09.2024	up	Fa. Plansetz Rohbau
00	06.10.2023	jhi	Plansetz Rohbau

ETAPPENORT	GEBÄUDE-NR.	LFN	KOSTENGRUPPE	PLANART	ZUORDNUNG	ÄNDERUNGS-KENNZIEHEN	INDEX
EUT	06.0	LP5	381	GR -	OG03	00581	F02

BAUORMNMER
NEUBAU ZENTRALBAU II

BAUHERR
KLINIKUM ST. GEORG GGMBH
DELITZSCHER STR. 141
04129 LEIPZIG

GESAMTANLAGE

GEBÄUDE / BAUTEIL / PLANSCHNITT

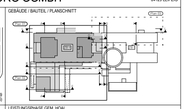

ETRS89
±0.00m = 117.50 über NHN (DHHN2016)

PLANNUMMER 0058

LEISTUNGSPHASE GEM. HOA
AUSFÜHRUNGSPLANUNG

OBJEKTPLANUNG GEBÄUDE

PLANART / ZUORDNUNG
GRUNDRISS
3. OBERGESCHOSS
ÜBERSICHT AUSSTATTUNG

PLANUNG MEDIZINTECHNIK

PLANSCHNITT
PLAN 01 | PLAN 02

TRAGWERKSPLANUNG

PLANSTUFE / STATUS NACH VOB/A STANDARD
W4 - FREIGABE

PLANUNG HLS, AUTOMATION UND FÖRDERTECHNIK

BEZEICHNUNG TEILMODELL (DWG) - ARCHITEKTUR / OBJEKTPLANUNG
EUT-060_LP5_300_GR-_OG03_ARC-_F13
ETAPPENORT | GEBÄUDENUMMER | LFN | KOSTENGRUPPE | PLANART | ZUORDNUNG | KOTRNEUZEICHEN | INDEX

PLANUNG ELEKTROTECHNIK

BEZEICHNUNG TEILMODELL (DWG) - MEDIZINTECHNIK
ETAPPENORT | GEBÄUDENUMMER | LFN | KOSTENGRUPPE | PLANART | ZUORDNUNG | KOTRNEUZEICHEN | INDEX

INFRASTRUKTUR UND FREIANLAGEN

BEZEICHNUNG TEILMODELL (DWG) - TGA - HLS
ETAPPENORT | GEBÄUDENUMMER | LFN | KOSTENGRUPPE | PLANART | ZUORDNUNG | KOTRNEUZEICHEN | INDEX

BRANDSCHUTZ

BEZEICHNUNG TEILMODELL (DWG) - TGA - ELT
ETAPPENORT | GEBÄUDENUMMER | LFN | KOSTENGRUPPE | PLANART | ZUORDNUNG | KOTRNEUZEICHEN | INDEX

BAUPHYSIK

FREIGABE	FREIGABE
ORT/DATUM	ORT/DATUM

BAUHERR	PLANVERFASSER
21.10.2020 / up	1:200	18554	15.04.2026
ERST. - DATUM / ERST.	MASZSTAB	PRJ - NR	CAD - PRJ	PLOTDATUM

- URHEBER- UND NUTZUNGSRECHTE VORBEHALTEN -

H/B = 594 / 841 (0.50m²)